

«СОГЛАСОВАНО»
Отделом народного образования
Администрации Щучанского
района (РОНО) _____ Р.М. Абдуллина
« 09 » _____ 2016 г.



«УТВЕРЖДЕН»
заведующим МКДОУ
«Медведский ДС»
_____ Г.В. Черданцева
«10» мая 2016 г.

ПАСПОРТ ДОСТУПНОСТИ
объекта социальной инфраструктуры (ОСИ)
№ 1

1. Общие сведения об объекте

- 1.1. Наименование (вид) объекта муниципальное казённое дошкольное образовательное учреждение «Медведский детский сад «Берёзка»
- 1.2. Адрес объекта 641016, Россия, Курганская область, Щучанский район, с. Медведское, ул. Нефтяников, д. 108
- 1.3. Сведения о размещении объекта:
- отдельно стоящее здание 1 этажей, 309,5 кв.м
 - часть здания _____ этажей (или на _____ этаже), _____ кв.м
 - наличие прилегающего земельного участка (да, нет); 2228 кв.м
- 1.4. Год постройки здания 1980, последнего капитального ремонта 2005
- 1.5. Дата предстоящих плановых ремонтных работ: текущего июль 2016, капитального - _____

сведения об организации, расположенной на объекте

- 1.6. Название организации (учреждения), (полное юридическое наименование – согласно Уставу, краткое наименование) муниципальное казённое дошкольное образовательное учреждение «Медведский детский сад «Берёзка», МКДОУ «Медведский ДС»
- 1.7. Юридический адрес организации (учреждения) 641016, Россия, Курганская область, Щучанский район, с. Медведское, ул. Нефтяников, д. 108
- 1.8. Основание для пользования объектом (оперативное управление, аренда, собственность)
- 1.9. Форма собственности (государственная, негосударственная) _____
- 1.10. Территориальная принадлежность (федеральная, региональная, муниципальная)
- 1.11. Вышестоящая организация (наименование) отдел народного образования Администрации Щучанского района (РОНО)
- 1.12. Адрес вышестоящей организации, другие координаты 641016, Россия, Курганская область, г. Щучье, площадь Победы, 1

2. Характеристика деятельности организации на объекте (по обслуживанию населения)

- 2.1 Сфера деятельности (здравоохранение, образование, социальная защита, физическая культура и спорт, культура, связь и информация, транспорт, жилой фонд, потребительский рынок и сфера услуг, другое) образование
- 2.2 Виды оказываемых услуг образовательные
- 2.3 Форма оказания услуг: (на объекте, с длительным пребыванием, в т.ч. проживанием, на дому, дистанционно) с длительным пребыванием
- 2.4 Категории обслуживаемого населения по возрасту: (дети, взрослые трудоспособного возраста, пожилые; все возрастные категории) дети
- 2.5 Категории обслуживаемых инвалидов: (инвалиды, передвигающиеся на коляске, инвалиды с нарушениями опорно-двигательного аппарата; нарушениями зрения, нарушениями слуха, нарушениями умственного развития) с нарушениями речевого развития
- 2.6 Плановая мощность: посещаемость (количество обслуживаемых в день), _____

вместимость, пропускная способность **вместимость 38**, – **посещаемость (средняя, 2015 г.) 29**

2.7 Участие в исполнении ИПР инвалида, ребенка-инвалида (да, **нет**) _____

3. Состояние доступности объекта

3.1 Путь следования к объекту пассажирским транспортом

(описать маршрут движения с использованием пассажирского транспорта)

при следовании к объекту пассажирский транспорт не используется, т.к. объект находится в сельской местности и в небольшой удалённости от места проживания обучающихся,

наличие адаптированного пассажирского транспорта к объекту – _____

3.2 Путь к объекту от ближайшей остановки пассажирского транспорта (**от дома до объекта**):

3.2.1 расстояние до объекта от остановки транспорта (**от дома до объекта**): **от 50 м до 2,5 км**

3.2.2 время движения (**пешком**) – **от 1 до 30-40** мин

3.2.3 наличие выделенного от проезжей части пешеходного пути (да, **нет**),

3.2.4 Перекрестки: **нерегулируемые**; регулируемые, со звуковой сигнализацией, таймером; нет

3.2.5 Информация на пути следования к объекту: акустическая, тактильная, визуальная; **нет**

3.2.6 Перепады высоты на пути: **есть**, нет (**встроенный переход через трубы централизованного отопления, высота 1 ступени 12 см, второй - 38 см**)

Их обустройство для инвалидов на коляске: да, **нет**

3.3 Организация доступности объекта для инвалидов – форма обслуживания*

№№ п/п	Категория инвалидов (вид нарушения)	Вариант организации доступности объекта (формы обслуживания)*
1.	Все категории инвалидов и МГН	
	в том числе инвалиды:	
2	передвигающиеся на креслах-колясках	ВНД
3	с нарушениями опорно-двигательного аппарата	ВНД
4	с нарушениями зрения	ВНД
5	с нарушениями слуха	ВНД
6	с нарушениями умственного развития	ДУ

3.4 Состояние доступности основных структурно-функциональных зон

№№ п \п	Основные структурно-функциональные зоны	Состояние доступности, в том числе для основных категорий инвалидов**
1	Территория, прилегающая к зданию (участок)	ВНД
2	Вход (входы) в здание	ВНД
3	Путь (пути) движения внутри здания (в т.ч. пути эвакуации)	ВНД
4	Зона целевого назначения здания (целевого посещения объекта)	ВНД
5	Санитарно-гигиенические помещения	ВНД
6	Система информации и связи (на всех зонах)	ВНД
7	Пути движения к объекту (от остановки транспорта)	ВНД

3.5. ИТОГОВОЕ ЗАКЛЮЧЕНИЕ о состоянии доступности ОСИ:

1.Объект доступен условно избирательно (ДУ-И) для категории МГН (О,С,Г,У)

2.Услуга доступна (Орг) организация альтернативной формы обслуживания – дистанционное обучение на дому для категории К.

4. Управленческое решение

4.1. Рекомендации по адаптации основных структурных элементов объекта

№№ п \п	Основные структурно-функциональные зоны объекта	Рекомендации по адаптации объекта (вид работы)*	
1	Территория, прилегающая к зданию (участок)	ПСД, Рек	
2	Вход (входы) в здание	ПСД, Рек	
3	Путь (пути) движения внутри здания (в т.ч. пути эвакуации)	ПСД, Рек	
4	Зона целевого назначения здания (целевого посещения объекта)	ПСД, Рек	
5	Санитарно-гигиенические помещения	ПСД, Рек	
6	Система информации на объекте (на всех зонах)	ПСД, Рек	
7	Пути движения к объекту (от остановки транспорта)	ПСД, Рек	
8	Все зоны и участки	Капитальный ремонт	

4.2. Период проведения работ 2016-2020 гг.

в рамках исполнения Адресной программы (план) адаптации объектов социальной инфраструктуры и обеспечения доступности услуг для инвалидов и других МГН на территории МКДОУ «Медведский ДС» на 2016-2020 годы с возможным переносом работ до 2030г.

(указывается наименование документа: программы, плана)

4.3 Ожидаемый результат (по состоянию доступности) после выполнения работ по адаптации ДП-И

Оценка результата исполнения программы, плана (по состоянию доступности) _____

4.4. Для принятия решения требуется, не требуется (нужное подчеркнуть):

Согласование с Учредителем – Администрацией Щучанского района

Имеется заключение уполномоченной организации о состоянии доступности объекта (наименование документа и выдавшей его организации, дата), прилагается

не имеется

4.5. Информация размещена (обновлена) на Карте доступности субъекта РФ дата не размещена

(наименование сайта, портала)

5. Особые отметки

Паспорт сформирован на основании:

1. Анкеты (информации об объекте) от «10» мая 2016 г.,
2. Акта обследования объекта: № акта 1 от «10» мая 2016 г.
3. Решения Комиссии от «10» мая 2016 г.

Приложение А.3
УТВЕРЖДАЮ
Руководитель организации:
Заведующий МКДОУ «Медведский ДС»
Г.В. Черданцева
«10» мая 2016г.



АНКЕТА
(информация об объекте социальной инфраструктуры)
К ПАСПОРТУ ДОСТУПНОСТИ ОСИ
№ 1

1. Общие сведения об объекте

- 1.1. Наименование (вид) объекта муниципальное казённое дошкольное образовательное учреждение «Медведский детский сад «Берёзка»
- 1.2. Адрес объекта 641016, Россия, Курганская область, Щучанский район, с. Медведское, ул. Нефтяников, д. 108
- 1.3. Сведения о размещении объекта:
- отдельно стоящее здание 1 этажей, 309,5 кв.м.
 - часть здания _____ этажей (или на _____ этаже), _____ кв.м.
- 1.4. Год постройки здания 1980, последнего капитального ремонта 2005
- 1.5. Дата предстоящих плановых ремонтных работ: текущего июль 2014 г., капитального -

сведения об организации, расположенной на объекте

- 1.6. Название организации (учреждения), (полное юридическое наименование – согласно Уставу, краткое наименование) муниципальное казённое дошкольное образовательное учреждение «Медведский детский сад «Берёзка» МКДОУ «Медведский ДС»
- 1.7. Юридический адрес организации (учреждения) 641016, Россия, Курганская область, Щучанский район, с. Медведское, ул. Нефтяников, д. 108
- 1.8. Основание для пользования объектом (оперативное управление, аренда, собственность)
- 1.9. Форма собственности (государственная, негосударственная) _____
- 1.10. Территориальная принадлежность (федеральная, региональная, муниципальная)
- 1.11. Вышестоящая организация (наименование) отдел народного образования Администрации Щучанского района (РОНО)
- 1.12. Адрес вышестоящей организации, другие координаты 641016, Россия, Курганская область, г. Щучье, площадь Победы, 1

2. Характеристика деятельности организации на объекте

- 2.1 Сфера деятельности (здравоохранение, образование, социальная защита, физическая культура и спорт, культура, связь и информация, транспорт, жилой фонд, потребительский рынок и сфера услуг, другое образование)
- 2.2 Виды оказываемых услуг образовательные
- 2.3 Форма оказания услуг: (на объекте, с длительным пребыванием, в т.ч. проживанием, на дому, дистанционно) с длительным пребыванием
- 2.4 Категории обслуживаемого населения по возрасту: (дети, взрослые трудоспособного возраста, пожилые; все возрастные категории) дети
- 2.5 Категории обслуживаемых инвалидов: (инвалиды, передвигающиеся на коляске, инвалиды с нарушениями опорно-двигательного аппарата; нарушениями зрения, нарушениями слуха, нарушениями умственного развития) с нарушениями речевого развития

2.6 Плановая мощность: посещаемость (количество обслуживаемых в день), вместимость, пропускная способность **вместимость 38, _ посещаемость (средняя, 2015 г.) 29**

2.7 Участие в исполнении ИПР инвалида, ребенка-инвалида (да, **нет**) _____

3. Состояние доступности объекта для инвалидов и других маломобильных групп населения (МГН)

3.1 Путь следования к объекту пассажирским транспортом

(описать маршрут движения с использованием пассажирского транспорта)

наличие адаптированного пассажирского транспорта к объекту _____,

3.2 Путь к объекту от ближайшей остановки пассажирского транспорта:

(от дома до объекта):

3.2.1 расстояние до объекта от остановки транспорта (от дома до объекта): **от 50 м до 2,5 км**

3.2.2 время движения (**пешком**) **от 1 до 30-40** мин

3.2.3 наличие выделенного от проезжей части пешеходного пути (да, **нет**),

3.2.4 Перекрестки: **нерегулируемые**; регулируемые, со звуковой сигнализацией, таймером; нет

3.2.5 Информация на пути следования к объекту: акустическая, тактильная, визуальная; **нет**

3.2.6 Перепады высоты на пути: **есть**, нет (**встроенный переход через трубы централизованного отопления, высота 1 ступени 12 см, второй - 38 см**)

Их обустройство для инвалидов на коляске: да, **нет**

3.3 Вариант организации доступности ОСИ (формы обслуживания)* с учетом СП 35-101-2001

№№ п/п	Категория инвалидов (вид нарушения)	Вариант организации доступности объекта
1.	Все категории инвалидов и МГН	
	в том числе инвалиды:	
2	передвигающиеся на креслах-колясках	ВНД
3	с нарушениями опорно-двигательного аппарата	ВНД
4	с нарушениями зрения	ВНД
5	с нарушениями слуха	ВНД
6	с нарушениями умственного развития	ДУ

* - указывается один из вариантов: «А», «Б», «ДУ», «ВНД»

4. Управленческое решение (предложения по адаптации основных структурных элементов объекта)

№ п \п	Основные структурно-функциональные зоны объекта	Рекомендации по адаптации объекта (вид работы)*
1	Территория, прилегающая к зданию (участок)	Капитальный ремонт
2	Вход (входы) в здание	Капитальный ремонт
3	Путь (пути) движения внутри здания (в т.ч. пути эвакуации)	Капитальный ремонт
4	Зона целевого назначения (целевого посещения объекта)	Капитальный ремонт
5	Санитарно-гигиенические помещения	Капитальный ремонт
6	Система информации на объекте (на всех зонах)	Капитальный ремонт
7	Пути движения к объекту (от остановки транспорта)	Капитальный ремонт

8.	Все зоны и участки	Капитальный ремонт
----	---------------------------	---------------------------

* - указывается один из вариантов (видов работ): не нуждается; ремонт (текущий, капитальный); индивидуальное решение с ТСР; технические решения невозможны – организация альтернативной формы обслуживания

Размещение информации на Карте доступности субъекта РФ согласовано

Черданцева Галина Владимировна, заведующий МКДОУ «Медведский ДС», 8 912 52 82 840
(подпись, Ф.И.О., должность; координаты для связи уполномоченного представителя объекта)

Приложение А.4
УТВЕРЖДАЮ
Руководитель организации:
Заведующий МКДОУ «Медведский ДС»
Г.В. Черданцева
«10» мая 2016 г.



**АКТ ОБСЛЕДОВАНИЯ
объекта социальной инфраструктуры
К ПАСПОРТУ ДОСТУПНОСТИ ОСИ
№ 1**

«10» мая 2016 г.

Курганская область

Наименование территориального образования субъекта РФ

1. Общие сведения об объекте

- 1.1. Наименование (вид) объекта муниципальное казённое дошкольное образовательное учреждение «Медведский детский сад «Берёзка»
- 1.2. Адрес объекта 641016, Россия, Курганская область, Щучанский район, с. Медведское, ул. Нефтяников, д. 108
- 1.3. Сведения о размещении объекта:
- отдельно стоящее здание 1 этажей, 309,5 кв.м.
 - часть здания _____ этажей (или на _____ этаже), _____ кв.м.
 - наличие прилегающего земельного участка (да, нет); 2228 кв.м
- 1.4. Год постройки здания 1980, последнего капитального ремонта 2005
- 1.5. Дата предстоящих плановых ремонтных работ: текущего июль 2016 г., капитального -
- 1.6. Название организации (учреждения), (полное юридическое наименование – согласно Уставу, краткое наименование) муниципальное казённое дошкольное образовательное учреждение «Медведский детский сад «Берёзка» МКДОУ «Медведский ДС»
- 1.7. Юридический адрес организации (учреждения) 641016, Россия, Курганская область, Щучанский район, с. Медведское, ул. Нефтяников, д. 108

2. Характеристика деятельности организации на объекте

Дополнительная информация образовательная

3. Состояние доступности объекта

3.1 Путь следования к объекту пассажирским транспортом

(описать маршрут движения с использованием пассажирского транспорта)

наличие адаптированного пассажирского транспорта к объекту _____

3.2 Путь к объекту от ближайшей остановки пассажирского транспорта:

(от дома до объекта):

3.2.1 расстояние до объекта от остановки транспорта (от дома до объекта): от 50 м до 2,5 км

3.2.2 время движения (пешком) от 1 до 30-40 мин

3.2.3 наличие выделенного от проезжей части пешеходного пути (да, нет),

3.2.4 Перекрестки: нерегулируемые; регулируемые, со звуковой сигнализацией, таймером; нет

3.2.5 Информация на пути следования к объекту: акустическая, тактильная, визуальная; нет

3.2.6 Перепады высоты на пути: есть, нет (встроенный переход через трубы централизованного отопления, высота 1 ступени 12 см, второй - 38 см)

Их обустройство для инвалидов на коляске: да, нет

3.3 Организация доступности объекта для инвалидов – форма обслуживания

№№ п/п	Категория инвалидов (вид нарушения)	Вариант организации доступности объекта (формы обслуживания)*
1.	Все категории инвалидов и МГН	
	в том числе инвалиды:	
2	передвигающиеся на креслах-колясках	ВНД
3	с нарушениями опорно-двигательного аппарата	ВНД
4	с нарушениями зрения	ВНД
5	с нарушениями слуха	ВНД
6	с нарушениями умственного развития	ДУ

* - указывается один из вариантов: «А», «Б», «ДУ», «ВНД»

3.4 Состояние доступности основных структурно-функциональных зон

№№ п/п	Основные структурно- функциональные зоны	Состояние доступности, в том числе для основных категорий инвалидов**	Приложение	
			№ на плане	№ фото
1	Территория, прилегающая к зданию (участок)	ВНД	1-9	1-9
2	Вход (входы) в здание	ВНД	7-12	7-12
3	Путь (пути) движения внутри здания (в т.ч. пути эвакуации)	ВНД	13,14	13,14
4	Зона целевого назначения здания (целевого посещения объекта)	ВНД	15-18	15-18
5	Санитарно-гигиенические помещения	ВНД	19,20	19,20
6	Система информации и связи (на всех зонах)	ВНД	-	-
7	Пути движения к объекту (от остановки транспорта)	ВНД	-	-

** Указывается: **ДП-В** - доступно полностью всем; **ДП-И** (К, О, С, Г, У) – доступно полностью избирательно (указать категории инвалидов); **ДЧ-В** - доступно частично всем; **ДЧ-И** (К, О, С, Г, У) – доступно частично избирательно (указать категории инвалидов); **ДУ** - доступно условно, **ВНД** - недоступно

3.5. ИТОГОВОЕ ЗАКЛЮЧЕНИЕ о состоянии доступности ОСИ: ВНД

4. Управленческое решение (проект)

4.1. Рекомендации по адаптации основных структурных элементов объекта:

№№ п \п	Основные структурно-функциональные зоны объекта	Рекомендации по адаптации объекта (вид работы)*
1	Территория, прилегающая к зданию (участок)	ПСД, Рек
2	Вход (входы) в здание	ПСД, Рек
3	Путь (пути) движения внутри здания (в т.ч. пути эвакуации)	ПСД, Рек
4	Зона целевого назначения здания (целевого посещения объекта)	ПСД, Рек
5	Санитарно-гигиенические помещения	ПСД, Рек
6	Система информации на объекте (на всех зонах)	ПСД, Рек

7	Пути движения к объекту (от остановки транспорта)	ПСД, Рек
8.	Все зоны и участки	Капитальный ремонт

* - указывается один из вариантов (видов работ): не нуждается; ремонт (текущий, капитальный); индивидуальное решение с ТСР; технические решения невозможны – организация альтернативной формы обслуживания

4.2. Период проведения работ 2016-2020 гг.

в рамках исполнения Адресной программы (план) адаптации объектов социальной инфраструктуры и обеспечения доступности услуг для инвалидов и других МГН на территории МКДОУ «Медведский ДС» на 2016-2020 годы

(указывается наименование документа: программы, плана)

4.3 Ожидаемый результат (по состоянию доступности) после выполнения работ по адаптации доступность всех зон и помещений - универсальная

Оценка результата исполнения программы, плана (по состоянию доступности) _____

4.4. Для принятия решения требуется, не требуется (нужное подчеркнуть):

4.4.1. согласование на Комиссии да

(наименование Комиссии по координации деятельности в сфере обеспечения доступной среды жизнедеятельности для инвалидов и других МГН)

4.4.2. согласование работ с надзорными органами (в сфере проектирования и строительства, архитектуры, охраны памятников, другое - указать) да

4.4.3. техническая экспертиза; разработка проектно-сметной документации; да

4.4.4. согласование с вышестоящей организацией (собственником объекта); да

4.4.5. согласование с общественными организациями инвалидов да;

4.4.6. другое _____

Имеется заключение уполномоченной организации о состоянии доступности объекта (наименование документа и выдавшей его организации, дата), прилагается

не имеется

4.5. Информация размещена (обновлена) на Карте доступности субъекта РФ дата _____

не размещена

(наименование сайта, портала)

5. Особые отметки

ПРИЛОЖЕНИЯ:

Результаты обследования:

- | | |
|---|----------|
| 1. Территории, прилегающей к объекту | на 2 л. |
| 2. Входа (входов) в здание | на 2 л. |
| 3. Путей движения в здании | на 2 л. |
| 4. Зоны целевого назначения объекта | на 3 л. |
| 5. Санитарно-гигиенических помещений | на 2 л. |
| 6. Системы информации (и связи) на объекте | на 2 л. |
| Результаты фотофиксации на объекте _____ | на 9 л. |
| Позтажные планы, паспорт БТИ _____ | на 12 л. |
| Другое (в том числе дополнительная информация о путях движения к объекту) | |

Руководитель

рабочей группы

заведующий МКДОУ «Медведский ДС» Г.В. Черданцева

(Должность, Ф.И.О.)

(Подпись)

Члены рабочей группы:

Воспитатель МКДОУ «Медведский ДС» О.Ю. Шахматова

(Должность, Ф.И.О.)

(Подпись)

Завхоз МКДОУ «Медведский ДС» Н.М. Черданцева

(Должность, Ф.И.О.)

Н.М. Черданцева
(Подпись)

Воспитатель МКДОУ «Медведский ДС» С.А. Голдобеева

(Должность, Ф.И.О.)

С.А. Голдобеева
(Подпись)

Воспитатель МКДОУ «Медведский ДС» О.Ю. Тибекина

(Должность, Ф.И.О.)

О.Ю. Тибекина
(Подпись)

Председатель местной общественной организации общества слепых
(Щучанского района), Ромашева Г. В.

(Должность, Ф.И.О.)

Г.В. Ромашева
(Подпись)

Управленческое решение согласовано « ____ » _____ 20 ____ г. (протокол
№ ____)

Комиссией (название). _____

I Результаты обследования:

**1. Территории, прилегающей к зданию (участка)
муниципального казённого дошкольного образовательного учреждения
«Медведский детский сад «Берёзка»
641016, Россия, Курганская область, Щучанский район, с. Медведское, ул.
Нефтяников, 108**

Наименование объекта, адрес

№ п/п	Наименование функционально-планировочного элемента	Наличие элемента			Выявленные нарушения и замечания		Работы по адаптации объектов	
		есть/нет	№ на плане	№ фото	Содержание	Значимо для инвалида (категория)	Содержание	Виды работ
1.1	Вход (входы) на территорию	есть	1	1	Отсутствует пандус; На лестнице отсутствуют: • рельефная тактильная полоса перед маршем вверх и вниз (ширина) • контрастная окраска первой и последней ступени	К, О, С	Необходима подготовка проектно-сметной документации и проведение реконструкции	ПСД, Рек
1.2	Путь (пути) движения на территории	есть	2-6	2-6	Отсутствуют указатели направления движения; Отсутствует пандус; На переходе через трубы отсутствуют: • рельефная тактильная полоса перед маршем вверх и вниз (ширина); • контрастная окраска первой и последней ступени	О, Г, С К, О, С	Необходима подготовка проектно-сметной документации и проведение реконструкции	ПСД, Рек
1.3	Лестница (наружная)	есть	7-9	7-9	Отсутствуют: • рельефная (тактильная) полоса перед маршем вверх и вниз	С	Необходима подготовка проектно-сметной документации и проведение	ПСД, Рек

					(ширина); • контрастная окраска первой и последней ступеней; • Поручни с двух сторон: – на высоте – горизонтальные завершения поручня вверху и внизу с нетравмирующим окончанием	С О СО С	реконструкции	
1.4	Пандус (наружный)	нет	-	-	Отсутствует пандус	К, О	Необходима подготовка проектно-сметной документации и проведение реконструкции	ПСД, Рек
1.5	Автостоянка и парковка	нет	-	-	-	-	-	-
	ОБЩИЕ требования к зоне							

II Заключение по зоне:

Наименование структурно-функциональной зоны	Состояние доступности * (к пункту 3.4 Акта обследования ОСИ)	Приложение		Рекомендации по адаптации (вид работы)** к пункту 4.1 Акта обследования ОСИ
		№ на плане	№ фото	
Территория, прилегающая к зданию	ВНД	1-9	1-9	Необходим капитальный ремонт

* указывается: **ДП-В** - доступно полностью всем; **ДП-И** (К, О, С, Г, У) – доступно полностью избирательно (указать категории инвалидов); **ДЧ-В** - доступно частично всем; **ДЧ-И** (К, О, С, Г, У) – доступно частично избирательно (указать категории инвалидов); **ДУ** - доступно условно, **ВНД** - недоступно

**указывается один из вариантов: не нуждается; ремонт (текущий, капитальный); индивидуальное решение с ТСР; технические решения невозможны – организация альтернативной формы обслуживания

Комментарий к заключению: _____

I Результаты обследования:
2. Входа (входов) в здание
муниципального казённого дошкольного образовательного учреждения
«Медведский детский сад «Берёзка»
641016, Россия, Курганская область, Щучанский район, с. Медведское, ул.
Нефтяников, д. 108
 Наименование объекта, адрес

№ п/п	Наименование функционально-планировочного элемента	Наличие элемента			Выявленные нарушения и замечания		Работы по адаптации объектов	
		есть/нет	№ на плане	№ фото	Содержание	Значимо для инвалида (категория)	Содержание	Виды работ
2.1	Лестница (наружная)	есть	7-9	7-9	Отсутствуют: <ul style="list-style-type: none"> • рельефная (тактильная) полоса перед маршем вверх и вниз (ширина); • контрастная окраска первой и последней ступеней; • Поручни с двух сторон: <ul style="list-style-type: none"> - на высоте - горизонтальные завершения поручня вверх и вниз с нетравмирующим окончанием 	С С О СО С	Необходима подготовка проектно-сметной документации и проведение реконструкции	ПСД, Рек
2.2	Пандус (наружный)	нет	-	-	Отсутствует пандус	К, О	Необходима подготовка проектно-сметной документации и проведение реконструкции	ПСД, Рек
2.3	Входная площадка (перед дверью)	есть	7-9	7-9	Отсутствуют: <ul style="list-style-type: none"> • поручни (ограждение) при высоте площадки более 45см; • нескользкое покрытие 	О, К, С	Необходима подготовка проектно-сметной документации и проведение реконструкции	ПСД, Рек
2.4	Дверь (входная)	есть	7-9	7-9	Отсутствуют:	К	Необходима	ПСД,

					Двери распашные (Р), автоматические раздвижные (А)		подготовка проектно-сметной документации и проведение реконструкции	Рек
2.5	Тамбур	есть	10-12	10-12	Ширина менее 180 см	К	Технические решения невозможны	-
	ОБЩИЕ требования к зоне							

II Заключение по зоне:

Наименование структурно-функциональной зоны	Состояние доступности * (к пункту 3.4 Акта обследования ОСИ)	Приложение		Рекомендации по адаптации (вид работы)** к пункту 4.1 Акта обследования ОСИ
		№ на плане	№ фото	
Вход, вход в здание	ВНД	7-12	7-12	Необходим капитальный ремонт, частично технические решения невозможны

* указывается: **ДП-В** - доступно полностью всем; **ДП-И** (К, О, С, Г, У) – доступно полностью избирательно (указать категории инвалидов); **ДЧ-В** - доступно частично всем; **ДЧ-И** (К, О, С, Г, У) – доступно частично избирательно (указать категории инвалидов); **ДУ** - доступно условно, **ВНД** - недоступно

**указывается один из вариантов: не нуждается; ремонт (текущий, капитальный); индивидуальное решение с ТСР; технические решения невозможны – организация альтернативной формы обслуживания

Комментарий к заключению: _____

I Результаты обследования:

**3. Пути (путей) движения внутри здания (в т.ч. путей эвакуации)
муниципального казённого дошкольного образовательного учреждения
«Медведский детский сад «Берёзка»
641016, Россия, Курганская область, Щучанский район, с. Медведское, ул.
Нефтяников, д. 108**

Наименование объекта, адрес

№ п/п	Наименование функционально-планировочного элемента	Наличие элемента			Выявленные нарушения и замечания		Работы по адаптации объектов	
		есть/нет	№ на плане	№ фото	Содержание	Значимо для инвалида (категория)	Содержание	Виды работ
3.1	Коридор (вестибюль, зона ожидания, галерея, балкон)	есть	14	14	Отсутствуют разворотные площадки	К	Технические решения невозможны	-
3.2	Лестница (внутри здания)	-	-	-	-	-	-	-
3.3	Пандус (внутри здания)	-	-	-	-	-	-	-
3.4	Лифт пассажирский (или подъемник)	-	-	-	-	-	-	-
3.5	Дверь	есть	13,14	13,14	Отсутствуют: Двери распашные (Р), автоматические раздвижные (А)	К	Необходима подготовка проектно-сметной документации и проведение реконструкции	ПСД, Рек
3.6	Пути эвакуации (в т.ч. зоны безопасности)	есть	13	13	Отсутствуют разворотные площадки	К	Технические решения невозможны	-
	ОБЩИЕ требования к зоне							

II Заключение по зоне:

Наименование структурно-функциональной зоны	Состояние доступности * (к пункту 3.4 Акта обследования ОСИ)	Приложение		Рекомендации по адаптации (вид работы)** к пункту 4.1 Акта обследования ОСИ
		№ на плане	№ фото	
Пути движения внутри здания	ВНД	13,14	13,14	Необходим капитальный ремонт, частично технические решения невозможны

* указывается: **ДП-В** - доступно полностью всем; **ДП-И** (К, О, С, Г, У) – доступно полностью избирательно (указать категории инвалидов); **ДЧ-В** - доступно частично всем; **ДЧ-И** (К, О, С, Г, У) – доступно частично избирательно (указать категории инвалидов); **ДУ** - доступно условно, **ВНД** - недоступно

**указывается один из вариантов: не нуждается; ремонт (текущий, капитальный); индивидуальное решение с ТСР; технические решения невозможны – организация альтернативной формы обслуживания

Комментарий к заключению: _____

I Результаты обследования:
4. Зоны целевого назначения здания (целевого посещения объекта)
Вариант I – зона обслуживания инвалидов
муниципального казённого дошкольного образовательного учреждения
«Медведский детский сад «Берёзка»
641016, Россия, Курганская область, Щучанский район, с. Медведское, ул.
Нефтяников, д. 108
Наименование объекта, адрес

№ п/п	Наименование функционально-планировочного элемента	Наличие элемента			Выявленные нарушения и замечания		Работы по адаптации объектов	
		есть/нет	№ на плане	№ фото	Содержание	Значимо для инвалида (категория)	Содержание	Виды работ
4.1	Кабинетная форма обслуживания	есть	15,17	15,17	Отсутствует тактильная направляющая полоса к кабинету, осязаемая ногой или тростью (ширина)	С	Необходима подготовка проектно-сметной документации и проведение реконструкции	ПСД, Рек
4.2	Зальная форма обслуживания	-	-	-	-	-	-	-
4.3	Прилавочная форма обслуживания	-	-	-	-	-	-	-
4.4	Форма обслуживания с перемещением по маршруту	есть	16,18	16,18	Отсутствует тактильная направляющая полоса к помещениям, осязаемая ногой или тростью (ширина)	С	Необходима подготовка проектно-сметной документации и проведение реконструкции	ПСД, Рек
4.5	Кабина индивидуального обслуживания	-	-	-	-	-	-	-
	ОБЩИЕ требования к зоне							

II Заключение по зоне:

Наименование структурно-функциональной	Состояние доступности * (к пункту 3.4 Акта обследования ОСИ)	Приложение		Рекомендации по адаптации (вид работы)** к пункту 4.1 Акта
		№ на плане	№ фото	

зоны				обследования ОСИ
Зоны целевого назначения здания	ВНД	15-18	15-18	Необходим текущий ремонт

* указывается: **ДП-В** - доступно полностью всем; **ДП-И** (К, О, С, Г, У) – доступно полностью избирательно (указать категории инвалидов); **ДЧ-В** - доступно частично всем; **ДЧ-И** (К, О, С, Г, У) – доступно частично избирательно (указать категории инвалидов); **ДУ** - доступно условно, **ВНД** - недоступно

**указывается один из вариантов: не нуждается; ремонт (текущий, капитальный); индивидуальное решение с ТСР; технические решения невозможны – организация альтернативной формы обслуживания

Комментарий к заключению: _____

Приложение 4 (II)

к Акту обследования ОСИ к паспорту доступности ОСИ № 1 от «10» мая 2016 г.

I Результаты обследования:

4. Зоны целевого назначения здания (целевого посещения объекта)

Вариант II – места приложения труда

Наименование функционально-планировочного элемента	Наличие элемента			Выявленные нарушения и замечания		Работы по адаптации объектов	
	есть/нет	№ на плане	№ фото	Содержание	Значимо для инвалида (категория)	Содержание	Виды работ
Место приложения труда	-	-	-	-	-	-	-

II Заключение по зоне:

Наименование структурно-функциональной зоны	Состояние доступности * (к пункту 3.4 Акта обследования ОСИ)	Приложение		Рекомендации по адаптации (вид работы)** к пункту 4.1 Акта обследования ОСИ
		№ на плане	№ фото	

* указывается: **ДП-В** - доступно полностью всем; **ДП-И** (К, О, С, Г, У) – доступно полностью избирательно (указать категории инвалидов); **ДЧ-В** - доступно частично всем; **ДЧ-И** (К, О, С, Г, У) – доступно частично избирательно (указать категории инвалидов); **ДУ** - доступно условно, **ВНД** - недоступно

**указывается один из вариантов: не нуждается; ремонт (текущий, капитальный); индивидуальное решение с ТСР; технические решения невозможны – организация альтернативной формы обслуживания

Комментарий к заключению: _____

к Акту обследования ОСИ к паспорту доступности ОСИ № 1от «10» мая 2016 г.

I Результаты обследования:**4. Зоны целевого назначения здания (целевого посещения объекта)****Вариант III – жилые помещения**

Наименование функционально-планировочного элемента	Наличие элемента			Выявленные нарушения и замечания		Работы по адаптации объектов	
	есть/нет	№ на плане	№ фото	Содержание	Значимо для инвалида (категория)	Содержание	Виды работ
Жилые помещения	нет	-	-	-	-	-	-

II Заключение по зоне:

Наименование структурно-функциональной зоны	Состояние доступности * (к пункту 3.4 Акта обследования ОСИ)	Приложение		Рекомендации по адаптации (вид работы)** к пункту 4.1 Акта обследования ОСИ
		№ на плане	№ фото	

* указывается: **ДП-В** - доступно полностью всем; **ДП-И** (К, О, С, Г, У) – доступно полностью избирательно (указать категории инвалидов); **ДЧ-В** - доступно частично всем; **ДЧ-И** (К, О, С, Г, У) – доступно частично избирательно (указать категории инвалидов); **ДУ** - доступно условно, **ВНД** - недоступно

**указывается один из вариантов: не нуждается; ремонт (текущий, капитальный); индивидуальное решение с ТСР; технические решения невозможны – организация альтернативной формы обслуживания

Комментарий к заключению: _____ жилых помещений в МКДОУ нет _____

к Акту обследования ОСИ к паспорту доступности ОСИ № 1от «10» мая 2016 г.

I Результаты обследования:

**5. Санитарно-гигиенических помещений
муниципального казённого дошкольного образовательного учреждения
«Медведский детский сад «Берёзка»
641016, Россия, Курганская область, Щучанский район, с. Медведское, ул.
Нефтяников, д. 108**

Наименование объекта, адрес

№ п/п	Наименование функционально-планировочного элемента	Наличие элемента			Выявленные нарушения и замечания		Работы по адаптации объектов	
		есть/нет	№ на плане	№ фото	Содержание	Значимо для инвалида (категория)	Содержание	Виды работ
5.1	Туалетная комната	есть	19,20	19,20	Отсутствуют: • тактильная направляющая полоса к кабине, осязаемая ногой или тростью (ширина); • опорный поручень у раковины; • кабины не оборудованы: – опорными поручнями – зоной для кресла-коляски рядом с унитазом – крючками для костылей • в кабинах не соответствует: – ширина дверного проема – габариты (минимальные глубина - ширина)	С О К, О К, О	Необходима подготовка проектно-сметной документации и проведение реконструкции Технические решения невозможны Технические решения невозможны	ПСД, Рек
5.2	Душевая/ ванная комната	нет	-	-	-	-	-	-
5.3	Бытовая комната (гардеробная)	нет	-	-	-	-	-	-
	ОБЩИЕ требования к зоне							

II Заключение по зоне:

Наименование	Состояние доступности *	Приложение		Рекомендации по адаптации
		№ на	№	

структурно-функциональной зоны	(к пункту 3.4 Акта обследования ОСИ)	плане	фото	(вид работы)** к пункту 4.1 Акта обследования ОСИ
Санитарно-гигиенические помещения	ВНД	19,20	19,20	Необходим капитальный ремонт, частично технические решения невозможны

* указывается: **ДП-В** - доступно полностью всем; **ДП-И** (К, О, С, Г, У) – доступно полностью избирательно (указать категории инвалидов); **ДЧ-В** - доступно частично всем; **ДЧ-И** (К, О, С, Г, У) – доступно частично избирательно (указать категории инвалидов); **ДУ** - доступно условно, **ВНД** - недоступно

**указывается один из вариантов: не нуждается; ремонт (текущий, капитальный); индивидуальное решение с ТСР; технические решения невозможны – организация альтернативной формы обслуживания

Комментарий к заключению: _____

I Результаты обследования:
6. Системы информации на объекте
муниципального казенного дошкольного образовательного учреждения
«Медведский детский сад «Берёзка»
641016, Россия, Курганская область, Щучанский район, с. Медведское, ул.
Нефтяников, д. 108
Наименование объекта, адрес

№ п/п	Наименование функционально-планировочного элемента	Наличие элемента			Выявленные нарушения и замечания		Работы по адаптации объектов	
		есть/нет	№ на плане	№ фото	Содержание	Значимо для инвалида (категория)	Содержание	Виды работ
6.1	Визуальные средства	нет	-	-	Отсутствуют: Визуальные средства информации о предоставлении услуги: надписи, указатели, пиктограммы, световые текстовые табло для вывода оперативной информации	С С, К Г, С	Необходима подготовка проектно-сметной документации и проведение реконструкции	ПСД, Рек
6.2	Акустические средства	нет	-	-	Отсутствуют: •Текстофоны (текстовые телефоны); •Телефоны с усилителем звука и увеличенными тактильными клавишами; •Таксофон: с автоматическим перемещением аппарата по высоте (АВ) или на высоте 80см (В); •Речевые информаторы и маяки; •Звуковой маяк у входа (динамик с радиотрансляцией)	Г С, Г К С С	Необходима подготовка проектно-сметной документации и проведение реконструкции	ПСД, Рек

					<ul style="list-style-type: none"> • с зоной слышимости до 5м²; • Световые текстовые табло для вывода оперативной информации; • Малогабаритные аудиовизуальные информационно-справочные системы 	Г, С К, О, С, Г		
6.3	Тактильные средства	нет	-	-	<ul style="list-style-type: none"> • Отсутствуют: Тактильные средства информации о предоставлении услуги • Телефоны с усилителем звука и увеличенными тактильными клавишами 	С С,Г	Необходима подготовка проектно-сметной документации и проведение реконструкции	ПСД, Рек
	ОБЩИЕ требования к зоне							

II Заключение по зоне:

Наименование структурно-функциональной зоны	Состояние доступности * (к пункту 3.4 Акта обследования ОСИ)	Приложение		Рекомендации по адаптации (вид работы)** к пункту 4.1 Акта обследования ОСИ
		№ на плане	№ фото	
Системы информации на объекте	ВНД			Необходим капитальный ремонт

* указывается: **ДП-В** - доступно полностью всем; **ДП-И** (К, О, С, Г, У) – доступно полностью избирательно (указать категории инвалидов); **ДЧ-В** - доступно частично всем; **ДЧ-И** (К, О, С, Г, У) – доступно частично избирательно (указать категории инвалидов); **ДУ** - доступно условно, **ВНД** - недоступно

**указывается один из вариантов: не нуждается; ремонт (текущий, капитальный); индивидуальное решение с ТСР; технические решения невозможны – организация альтернативной формы обслуживания

Комментарий к заключению: _____

Результаты обследования:

№№ п \п	Основные структурно-функциональные зоны объекта	Рекомендации по адаптации объекта (вид работы)*	Состояние доступности, в том числе для основных категорий инвалидов**
1	Территория, прилегающая к зданию (участок)	ПСД, Рек	ВНД
2	Вход (входы) в здание	ПСД, Рек	ВНД
3	Путь (пути) движения внутри здания (в т.ч. пути эвакуации)	ПСД, Рек	ВНД
4	Зона целевого назначения здания (целевого посещения объекта)	ПСД, Рек	ВНД
5	Санитарно-гигиенические помещения	ПСД, Рек	ВНД
6	Система информации на объекте (на всех зонах)	ПСД, Рек	ВНД
7	Пути движения к объекту (от остановки транспорта)	ПСД, Рек	ВНД
8	Все зоны и участки	Капитальный ремонт	

ИТОГОВОЕ ЗАКЛЮЧЕНИЕ о состоянии доступности ОСИ: доступно условно.

«СОГЛАСОВАНО»
 Отделом народного образования
 Администрации Щучанского
 района (РОНО) _____ Р.М. Абдуллина
 «22» _____ 2016 г.



**Адресная программа (план) адаптации МКДОУ «Медведский ДС»
 для обеспечения доступности услуг для инвалидов и других МГН
 в на 2016-2020 годы**

Адрес объекта: 641016, Россия, Курганская область, Щучанский район, с. Медведское, ул. Нефтяников, 108

№ п/п	Плановые работы		Ожидаемый результат (по состоянию доступности) *****	ЭТАП работы* *****	Финансир ование Объем, руб.	Сроки исполнения	Ответственный исполнитель, соисполнители
	Содержание работ* вид работ **	Категории МГН (К,О,С,Г,У)					
1	2	3	4	5	6	7	8
1.	Организационные мероприятия:						
1.1	Создание и ежегодное пополнение базы данных на детей-инвалидов, проживающих на территории сельского совета	(К,О,С,Г,У)	Создание базы данных	1	-	ежегодно	Старший воспитатель
1.2	Изучение индивидуальных программ реабилитации и абилитации детей-инвалидов	(К,О,С,Г,У)	Изучение программ	1	-	ежегодно	Старший воспитатель
1.3	Организация обучения детей-инвалидов в соответствии с индивидуальными программами реабилитации и абилитации	(К,О,С,Г,У)	Организация обучения	1		ежегодно	Воспитатели
1.4	Выявление существующих ограничений и барьеров, препятствующих доступности среды для детей-инвалидов в МКДОУ	(К,О,С,Г,У)	Создание комиссии, приказ	1	-	ежегодно	Заведующий
1.5	Оценка потребности ограничений и барьеров, препятствующих доступности среды для детей-инвалидов в МКДОУ	(К,О,С,Г,У)	Акт обследования	1	-	ежегодно	Заведующий
1.6	Внесение изменений в Устав МКДОУ	(К,О,С,Г,У)	Внесение изменений	1	1 400	октябрь 2016 г.	Заведующий
1.7	Внесение изменений в должностные обязанности педагогических и других работников МКДОУ	(К,О,С,Г,У)	Разработка должностных обязанностей	1	-	Июнь, 2016 г.	Заведующий
1.8	Разработка инструктажей по вопросам, связанным с обеспечением доступности для инвалидов объектов и услуг.	(К,О,С,Г,У)	Разработка инструктажей	1	-	Июнь 2016 г.	Старший воспитатель

	Повторный инструктаж через 6 месяцев						
1.9	Ведение журнала учета проведения инструктажа персонала по вопросам, связанным с обеспечением доступности для инвалидов объектов и услуг	(К,О,С,Г,У)	Ведение журнала	1	-	Июнь 2016 г.	Старший воспитатель
1.10	Обучение специалистов по работе с детьми детьми-инвалидами, ОВЗ (тифлопедагог, дефектолог)	(К,О,С,Г,У)	Обучение специалистов	2	60 000	до 2020 г.	Заведующий
1.11	Прохождение курсовой подготовки по работе с детьми-инвалидами, ОВЗ.	(К,О,С,Г,У)	Прохождение курсовой подготовки	2	60 000	до 2020 г.	Старший воспитатель
2.	Приобретение технических средств адаптации:						
2.1	Индукционная система Univox CLS-5, установка.	(К,О,С,Г,У)	Приобретение установка	2	99 000	до 2020 г.	Заведующий
2.2	Сигнализатор звука TS- 2000D, установка	(К,О,С,Г,У)	Приобретение установка	2	6 350	до 2020 г.	Заведующий
2.3	Информационное табло бегущая строка для улиц, установка	(К,О,С,Г,У)	Приобретение установка	2	46 300	до 2020 г.	Заведующий
2.4	Звуковой маяк Start Dell с беспроводной кнопкой, установка	(К,О,С,Г,У)	Приобретение установка	2	10 900	до 2030 г.	Заведующий
2.5	Тактильные пиктограммы с азбукой Брайля	С	приобретение	1	4 880	2017 г,	Заведующий
2.6	Информационная табличка кнопка вызова	(К,О,С,Г,У)	Приобретение установка	1	800	2016-2017 г,	Заведующий
3.	Ремонтные работы:						
3.1	По территории объекта						
3.1.1	Создание площадки для остановки специализированных средств общественного транспорта для инвалидов (1 место).	(К,О,С,Г,У)	Создание площадки	1	20 000	Июль-август 2020	заведующий
3.1.1	Установление на входе на территорию: – пандуса; – рельефной тактильной полосы на лестницу перед маршем вверх и вниз (ширина); – контрастной окраски первой и последней ступени	(К,О,С,Г,У)	Приобретение установка	2	42 100	До 2020 г.	заведующий
3.1.2	Установление на пути движения на территории: – указателей направления движения; – пандус (переход через коммунальные сети теплоснабжения на середине территории);	(К,О,С,Г,У)	Приобретение установка	2	44 700	До 2020 г.	заведующий

	<ul style="list-style-type: none"> - рельефной тактильной полосы на лестницу перед маршем вверх и вниз (ширина); - контрастной окраски первой и последней ступени; - поручней с двух сторон: на высоте, с горизонтальными завершениями поручня вверх и вниз с нетравмирующим окончанием 						
3.2	По входу в здание						
3.2.1	<p>Установление на входах в здание на наружных лестницах (вход центральный, вход в младшую группу):</p> <ul style="list-style-type: none"> - пандусов – 3 шт.; - рельефной тактильной полосы на лестницу перед маршем вверх и вниз (ширина); - контрастной окраски первой и последней ступени; - поручней с двух сторон: на высоте, с горизонтальными завершениями поручня вверх и вниз с нетравмирующим окончанием - кнопки вызова 	(К,О,С,Г,У)	Приобретение установка	2	126 300	До 2020 г.	заведующий
3.2.2	<p>Установление на входные площадки перед входными дверьми вход в младшую группу):</p> <ul style="list-style-type: none"> - поручней (ограждений) (<i>при высоте площадки более 45 см</i>); нескользкого покрытия 	(К,О,С,Г,У)	Приобретение установка	1	60 000	До 2020 г.	заведующий
3.2.3	Увеличение дверных проемов, установка новых дверей (3)	(К,О,С,Г,У)	Приобретение установка	1	114 000	До 2020 г.	заведующий
3.2.4	Установить скамьи для отдыха разной высоты (от 0,38 до 0,58м) с опорой для спины на, на территории МКДОУ	(К,О,С,Г,У)	Приобретение установка	1	30 000	2017 г.	заведующий
3.2.5	Покрасить края дверного полотна и ручки в отличные от дверного полотна контрастные цвета	(К,О,С,Г,У)		1	250	Июнь 2016 г.	заведующий
3.3	По путям движения в здании						
	<p>Установление в здании:</p> <ul style="list-style-type: none"> - увеличение дверных проемов, установка новых дверей (в коридоре – 3 шт.) - тактильной направляющей полосы к кабинетам (в коридоре), осязаемой ногой или тростью (длина – 16,5 м); 	(К,О,С,Г,У)	Приобретение установка	2	182 000	До 2020 г.	заведующий

	- тактильной направляющей полосы к помещениям в здании (к группам), осязаемой ногой или тростью (длина – 78 м)						
	Установление знака доступности помещения	(К,О,С,Г,У)	Приобретение установка	2	10 000	До 2020 г.	заведующий
	Расширение дверных проёмов в тамбурах, приёмной, коридорах , др помещения (ширина дверного проёма не менее 0,9м).	(К,О,С,Г,У)	Приобретение установка	2	82 000	До 2020 г.	заведующий
	Приобретение стульев, столов необходимых размеров	(К,О,С,Г,У)	Приобретение	2	48 000	До 2020 г.	заведующий
	Установка поручней, крючков для костылей в необходимом количестве в групповых помещениях	(К,О,С,Г,У)	Приобретение установка	2	9 800	2018 г.	заведующий
	Размещение необходимой визуальной информации, установить информацию о путях эвакуации, у дверей санитарно-бытовых помещений: - надписи, - указатели, пиктограммы, - световые текстовые табло для вывода оперативной информации	(К,О,С,Г,У)		1	10 000	Июль 2016г	заведующий
	Противоскользящий угол для помещений	(К,О,С,Г,У)	Приобретение установка	2	26 536	До 2030г	заведующий
3.4 По санитарно-гигиеническим помещениям							
3.4.1	Реконструкция ширины дверного проема в санузлы	(К,О,С,Г,У)	Установка	2	44 000	До 2020 г.	заведующий
3.4.2	Тактильная направляющая полоса к кабине, осязаемая ногой или тростью (ширина)	(К,О,С,Г,У)	Приобретение установка	2	26 200	До 2020 г.	заведующий
3.4.3	Оборудование раковины в санузле на определённом уровне, оборудование зоны у раковины для кресла-коляски	(К)	Приобретение установка	2	34 000	До 2020 г.	заведующий
3.4.5	Оборудование кабины в санузле (реконструкция - расширение ширины дверного проема, установка опорных поручней, оборудование зоны для кресла-коляски рядом с унитазом, прикрепить крючки для костылей, тростей	(К)	Приобретение установка	2	44 000	До 2020 г.	заведующий
3.4.6	Заменить кран (круглые ручки) на кран рычажного типа	(К,О,С,Г,У)	Приобретение установка	1	14 000	2017 г.	заведующий
3.4.7	Знак доступности кабины	(К,О,С,Г,У)	Приобретение установка	1		2017-2018 г.	заведующий
3.4.8	Керамический унитаз с откидными подлокотниками	(К,О,С,Г,У)	Приобретение	2	100 000	До 2020 г.	заведующий

			установка				
3.4.9	Локтевой смеситель для раковины		Приобретение установка	2	12 000	До 2020 г.	заведующий
3.5 По системе информации							
3.5.1	Установка необходимых надписей (размещение на высоте, высота прописных букв, освещенность)	(К,О,С,Г,У)	Приобретение установка	1	10 000	2017-2018 г.	заведующий
3.5.2	Установка необходимых указателей, пиктограмм (размещение на высоте, высота прописных букв, освещенность)	(К,О,С,Г,У)	Приобретение установка	1	10 000	2017-2018 г.	заведующий
3.5.3	Установка тактильных средств информации о предоставлении услуги: • высота размещения • маркировка кабинетов приема со стороны ручки • на поручнях лестниц • на кабинах санитарно-бытовых помещений	(К,О,С,Г,У)	Приобретение установка	1	15 000	2017-2018 г.	заведующий
3.5.4	Размещение информации для детей с ментальными нарушениями (УО) в доступной форме	(К,О,С,Г,У)	Размещение информации	1	500,00	2017-2018 гг.	заведующий

Состояние доступности объекта для МГН	К	О	С	Г	У
- на начало планового периода	2	2	1	2	1
- по завершении 1-го этапа адаптации*	2	2	1	2	1
- по завершении 2-го этапа адаптации*	2	2	2	2	2

Примечание: структура (разделы) адресной программы (плана) формируются аналогично структуре Реестра ОСИ

* - указываются мероприятия в соответствии с управленческим решением – «Рекомендации по адаптации основных структурных элементов объекта» Паспорта ОСИ

** - указывается вид работы в соответствии с классификатором:

ТР – текущий ремонт, **ПСД** – подготовка проектно-сметной документации, **Стр** – строительство, **КР** – капитальный ремонт, **Рек** – реконструкция, **Орг** – организация альтернативной формы обслуживания и др. орг. мероприятия

***** - указывается: **ДП-В** - доступен полностью всем; **ДП-И** (К, О, С, Г, У) - доступен полностью избирательно (указать, каким категориям инвалидов); **ДЧ-В** - доступен частично всем; **ДЧ-И** (К, О, С, Г, У) – доступен частично избирательно (указать категории инвалидов); **ДУ** - доступно условно (ДУ-В или ДУ-И)

***** - мероприятия первого этапа (неотложные)предлагается планировать и исполнять в ближайшее время (после обследования объекта)- в текущем году;

мероприятия второго этапа, как правило , требуют более длительной подготовки и реализации, в том числе планирования средств на их исполнение (подготовку проектно-сметной документации и последующего выполнения ремонтных работ), они могут быть запланированы и реализованы в предстоящем финансовом периоде.

ОТЧЕТ О ВЫПОЛНЕНИИ
адресной программы (плана) адаптации объектов социальной инфраструктуры
и обеспечения доступности услуг для инвалидов и других МГН
на территории _____ за _____ год

№№ п/п	Наименование объекта и название организации, расположенной на объекте	Адрес объекта	№ паспорта доступности объекта	Выполненные работы		Оценка результата (по состоянию доступности) *****	Фактические затраты		Причины невыполнения		Заключение
				Содержание работ*	Оценка работ**		Объем, тыс.руб.	Оценка ***** **			
1	2	3	4	5	6	7	8	9	10	11	

* - указываются фактически выполненные мероприятия на объекте

** - оценивается объем выполненной работы в сравнении с плановыми работами:
 полностью; частично; перенесено на следующий период; выполнено сверх плана

***** - указывается: **ДП-В** - доступен полностью всем; **ДП-И** (К, О, С, Г, У) -
 доступен полностью избирательно (указать, каким категориям инвалидов); **ДЧ-В** -
 доступен частично всем; **ДЧ-И** (К, О, С, Г, У) – доступен частично избирательно
 (указать категории инвалидов); **ДУ** - доступно условно (ДУ-В или ДУ-И)

***** - оценивается в сравнении с плановыми показателями: полностью, частично,
 не выделено, с дополнительным финансированием

Российская федерация
Курганская область

1

Государственное Унитарное Предприятие Курганской области
"Кургантехинвентаризация"

ТЕХНИЧЕСКИЙ ПАСПОРТ

на здание детского сада
улица Нефтяников № 108
город (пос) с. Медведское
район Щучанский

Инвентарный номер	3266
Номер в реестре учета	
Кадастровый номер	

Составлен по состоянию на 22.11.2012г.

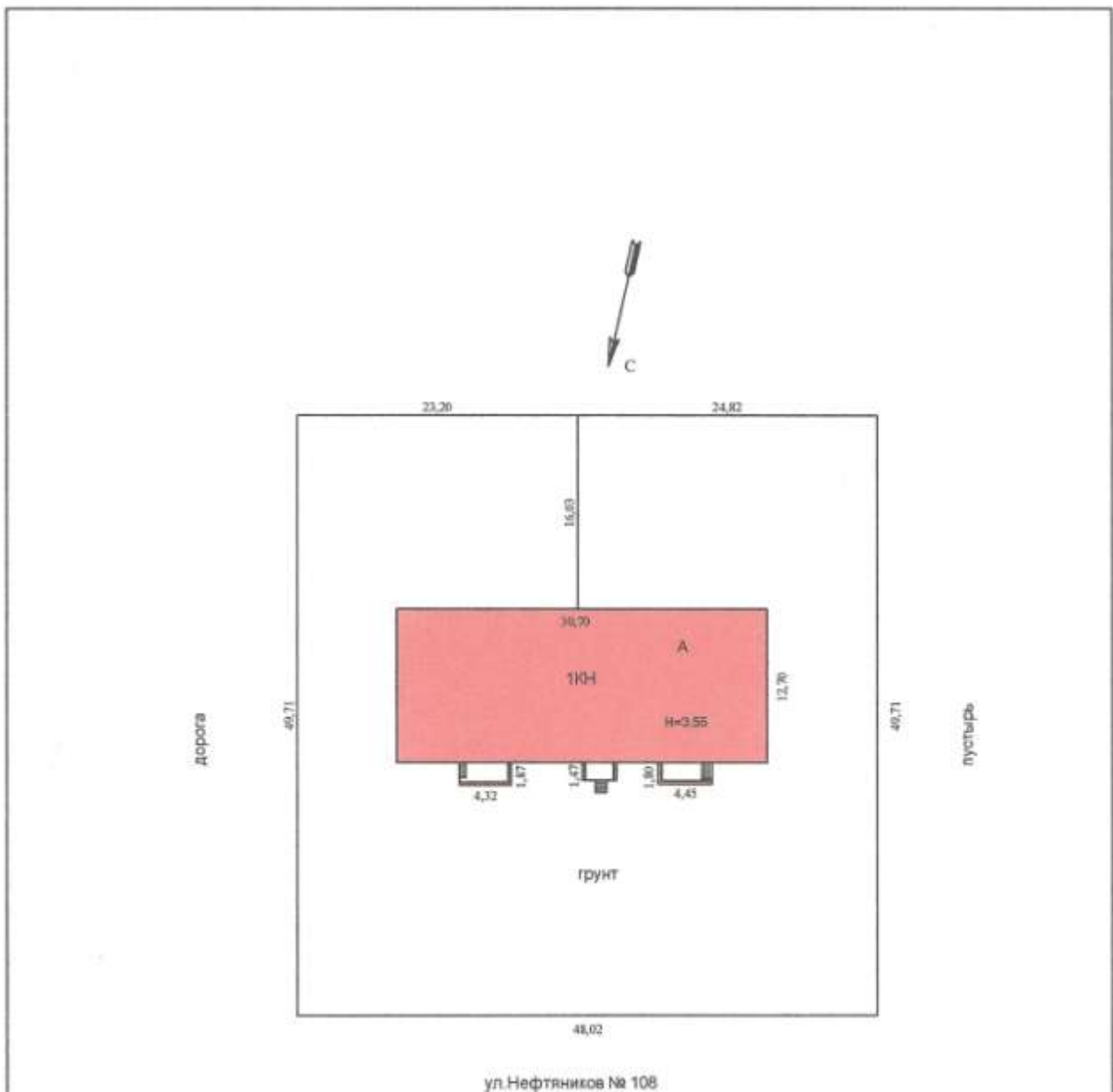

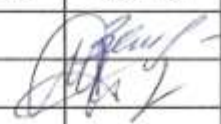
Щучанский филиал Государственного Унитарного Предприятия "Кургантехинвентаризация"			Инв.№ 3266
Лист №	Схема земельного участка с. Медведское ул. Нефтяников № 108		б/м
Дата	Исполнитель	Фамилия, Имя, Отчество	Подписи
29.11.2012.	Техник	Земзюлина И.В.	
	Проверил	Евсиков С.Ю.	
	Ген. директор	Устюгов С.С.	

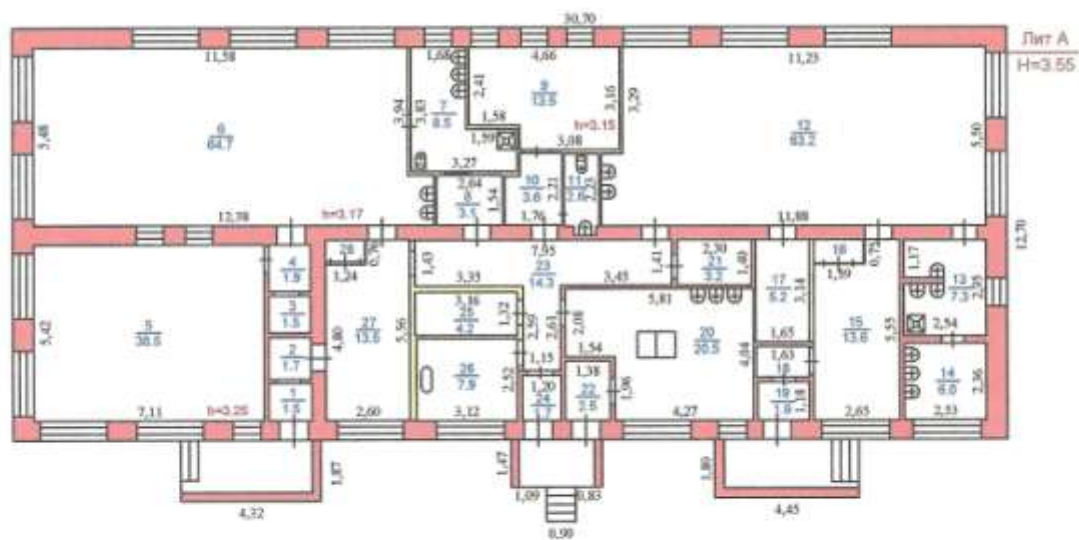

Щучанский филиал Государственного Унитарного Предприятия "Кургантехинвентаризация"			Инв. № 3266
Лист №	Поэтажный план здания детского сада с Медведское ул. Нефтяников № 108		М 1:200
Дата	Исполнитель	Фамилия, Имя, Отчество	Подписи
27.11.2012г.	Техник	Земзюлина И.В.	
	Проверил	Евсиков С.Ю.	
	Ген. директор	Устюгов С.С.	

VI. Описание конструктивных элементов здания и определение их износа.

5

Год постройки 1980 Число этажей 1 Литера А
 Группа капитальности _____ Вид внутренней отделки простая

№ п/п	Наименование конструктивных элементов	Описание конструктивных элементов (материал, конструкция, отделка)	Техническое состояние конструктивных элементов	Удельный вес по таблице	Поправки к удельному весу	Удельный вес конструктивных элементов с поправками	Износ в %	% износа к строению, гр. 7х гр. 8/100	Тек. изм.	
									износ элемента	к строению
1.	2.	3.	4.	5.	6.	7.	8.	9.	10.	11.
1.	Фундаменты	бутовый ленточный					30			
2.	а) Стены	кирпичные					30			
	б) перегородки	кирпичные, ГКЛ, деревянные					30			
3.	перекрытия	надподвальное					25			
		междэтажное								
		чердачное	ж/бетонные плиты с утеплителем							
4.	Крыша	шиферная по обрешётке					25			
5.	Полы	дощатые по лагам					25			
6.	Проемы	оконные	переплеты 2-е глухие				25			
		дверные	полотна простые							
7.	Отделка	внутренняя	оштукатурено, побелено, обои, окрашено				20			
		наружная								
8.	Сан. электротех. устройства	лестницы и входы	да				25			
		электронсы и сигнализация	да							
		вентиляция	да							
		телефон	да							
		радио					30			
		электроосвещение	да							
		канализация	да							
		гор. водосн.	да							
		водо-провод	да							
		отопление	местное							
9.	Прочие	прочие					40			
Итого:				100	X		X			

% износа, приведённый по формуле: $\frac{\% \text{ износа (гр.9)} \times 100}{\text{удельный вес (гр.7)}} = 27 \%$

VI. Описание конструктивных элементов здания и определение их износа.

Год постройки _____ Число этажей _____ Литера _____
 Группа капитальности _____ Вид внутренней отделки _____

№ п/п	Наименование констр. элементов	Описание конструктивных элементов (материал, конструкция, отделка)	Техническое состояние конструктивных элементов	Удельный вес по таблице	Поправки к удельному весу	Удельный вес конструктивных элементов с поправками	Износ в %	% износа к строению, гр.7х гр.8/100	Тек. изм.	
									износ в %	
									износ элемента	к строению
1.	2.	3.	4.	5.	6.	7.	8.	9.	10.	11.
1.	Фундаменты									
2.	а) Стены									
	б) перегородки									
3.	перекрытия	надподвальное								
		междуэтажное								
		чердачное								
4.	Крыша									
5.	Полы									
6.	Проемы	оконные								
		дверные								
7.	Отделка	внутренняя								
		наружная								
8.	Сан.электротех. устройства	лифты								
		вентиляция								
		телефон								
		радио								
		электроосвещение								
		ванны								
		канализация								
		гор. водосн.								
		водопровод								
		отопление								
9.	Прочие									
			Итого:		X		X			

% износа, приведённый по формуле: $\frac{\% \text{ износа (гр.9)} \times 100}{\text{удельный вес (гр.7)}} = \frac{\quad \cdot 100}{\quad} = \quad \%$

VI. Описание конструктивных элементов здания и определение их износа.

6

Год постройки _____ Число этажей _____ Литера _____
 Группа капитальности _____ Вид внутренней отделки _____

№ п/п	Наименование конструк. элементов	Описание конструктивных элементов (материал, конструкция, отделка)	Техническое состояние конструктивных элементов	Удельный вес по таблице	Поправки к удельному весу	Удельный вес конструктивных элементов с поправками	Износ в %	% износа к строению, гр. 7х гр. 8х 100	Тек. изм.	
									износ в %	
									износ элемента	к строению
1.	2.	3.	4.	5.	6.	7.	8.	9.	10.	11.
1.	Фундаменты									
2.	а) Стены									
	б) перегородки									
3.	перекрытия	надподвальное								
		междуэтажное								
		чердачное								
4.	Крыша									
5.	Полы									
6.	Проемы	оконные								
		дверные								
7.	Отделка	внутренняя								
		наружная								
8.	Сан. электротех. устройства	лифты								
		вентиляция								
		телефон								
		радио								
		электроосвещение								
		ванны								
		канализация								
		гор. водоск.								
		водопровод								
		отопление								
9.	Прочие									
Итого:					X		X			

% износа, приведённый по формуле: $\frac{\% \text{ износа (гр.9)} \times 100}{\text{удельный вес (гр.7)}} = \frac{\quad \cdot 100}{\quad} = \quad \%$

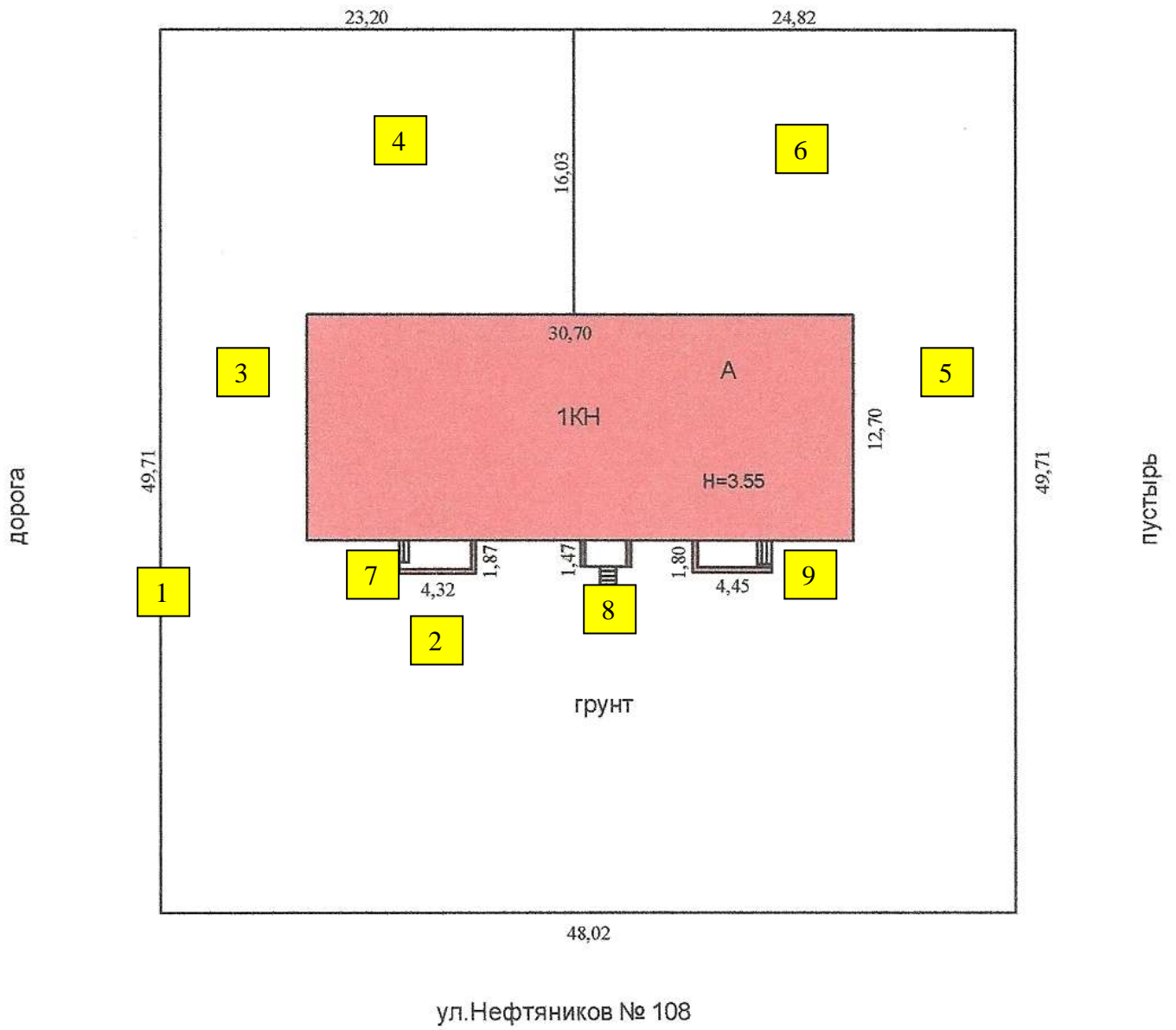

1 - номер прилагаемой фотографии

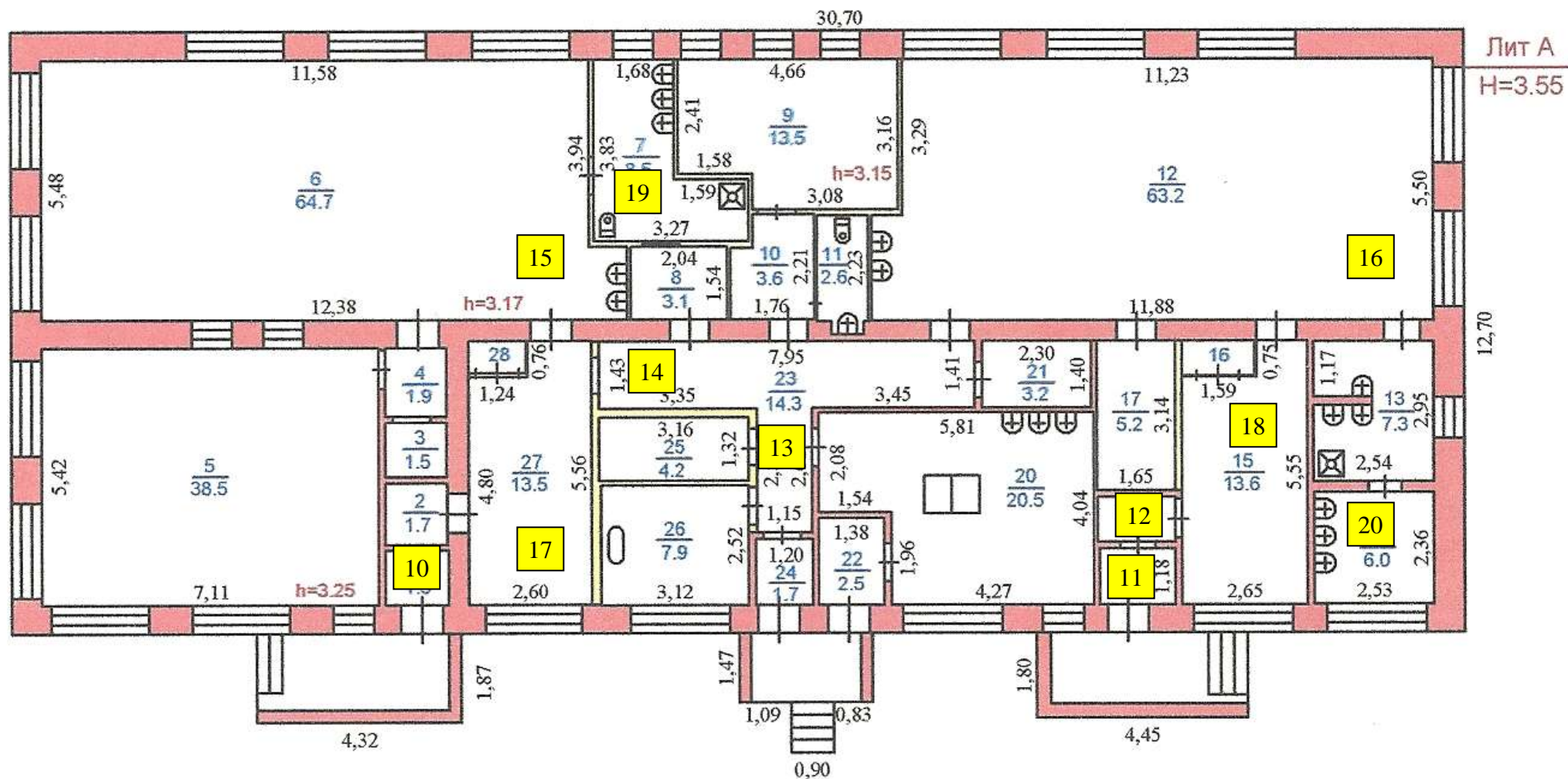

Фотография 1



Фотография 2



Фотография 3



Фотография 4



Фотография 5



Фотография 6





Фотография 7



Фотография 8

Фотография 9



Фотография 10





Фотография 11



Фотография 12

Фотография 13



Фотография 14



Фотография 15



Фотография 16



Фотография 17



Фотография 18



Фотография 19



Фотография 20

