«Согласовано»
Глава Медведского сельсовета
Щучанского района Курганской
области
_____ О.В. Лебедева
от 31.08.2016 г.

«Согласовано»
Начальник ОГИБДД Щучанского
района Курганской области
_____ / _____ /
от 31.08.2016 г.

«Утверждаю»
Заведующий МКДОУ «Медведский
ДС»
_____ Г.В. Черданцева
Приложение № 2 к Приказу № 26
от 31.08.2016 г.

ПАСПОРТ

дорожной безопасности образовательного учреждения

муниципального казённого дошкольного образовательного учреждения

«Медведский детского сада «Берёзка»

2016 г.

Общие сведения

Муниципальное казённое дошкольное образовательное учреждение «Медведский детский сад «Берёзка» (далее – ОУ)
(Наименование ОУ)

Тип ОУ: дошкольная образовательная организация

Юридический адрес ОУ: 641016, Российская Федерация, Курганская область, Щучанский район, с. Медведское, ул.Нефтяников, д.108

Фактический адрес ОУ: 641016, Российская Федерация, Курганская область, Щучанский район, с. Медведское, ул.Нефтяников, д.108

Руководитель ОУ:
Заведующий Черданцева Галина Владимировна 8 (35-244) 3-63-26, 89125282840
(должность) (фамилия, имя, отчество) (телефон)

Ответственный работник
за организацию мероприятия по профилактике
детского дорожно-транспортного травматизма ОУ:
воспитатель Тибекина Оксана Юрьевна 89129724371
(должность) (фамилия, имя, отчество) (телефон)

Руководитель или ответственный
работник дорожно-эксплуатационной
организации, осуществляющей
содержание УДС*
_____ _____
(фамилия, имя, отчество) (телефон)

Количество обучающихся - 31 человек

Количество групп - 2 (младшая разновозрастная для детей от 1,5 до 4 лет и старшая разновозрастная для детей от 4 до 7 лет)

Наличие уголка по БДД имеется, находится в приёмной старшей группы
(место расположения)

Наличие предметно-развивающей среды в группах для реализации образовательной области «социально-коммуникативное развитие» в свете требований ФГОС (в рамках которой организуется обучение детей ПДД и БДД): имеется в каждой группе

Наличие:

- центра для игр с транспортными средствами: имеется в каждой группе
- центра для игр с правилами: имеется в каждой группе
- центра книги: имеется в каждой группе и методическом кабинете

---

* Дорожно-эксплуатационные организации, осуществляющие содержание УДС, несут ответственность в соответствии с законодательством Российской Федерации (Федеральный закон «О безопасности дорожного движения» №196-ФЗ, КоАП, Гражданский кодекс).

- центра строительно-конструктивных игр: имеется в каждой группе
- центров изобразительной, конструктивной деятельности: имеется в каждой группе

Наличие методической литературы и наглядных пособий, оборудования по обучению детей БДД: имеется

Наличие раздела «Безопасность» в образовательной программе ОУ: имеется

Наличие в годовом плане ОУ мероприятий с педагогами, взаимодействию с семьей, общественностью по обучению детей БДД: непосредственная образовательная деятельность, дидактические игры, игры-драматизации, сюжетно-ролевые игры, чтение художественной литературы, наблюдения на прогулках, конкурсы, консультации, праздники, досуги, утренники, сотрудничество с родителями

Реализация программ в режиме дня: организованная образовательная деятельность, режимные моменты, утренние и вечерние часы

Наличие в планировании воспитательно-образовательной работы с детьми работы по предупреждению ДДТТ: имеется

Формы работы с детьми по обучению БДД: непосредственная образовательная деятельность, беседы, целевые прогулки, экскурсии, игры, праздники, досуги, развлечения, встречи с работниками ГИБДД, конкурсы, просмотр видеофильмов, телевизионных программ, прослушивание аудиозаписей, театрализованные представления

Формы работы по взаимодействию с семьей: беседы, консультации, информационные стенды, досуги, конкурсы

Формы взаимодействия ОУ с МБОУ «Медведская ООШ» «Медведская сельская библиотека»: встречи, экскурсии, досуги

Наличие класса по БДД – не имеется

Наличие автогородка (площадки) по БДД – не имеется

Наличие автобуса в ОУ – не имеется

Владелец автобуса – не имеется

Время работы ОУ: понедельник, вторник, среда, четверг, пятница с 7.30 до18.00

Телефоны оперативных служб:

Полиция – 002, 8 (35-244) 2-28-77
ГО и ЧС – 8 (35-244) 2-31-40, 2-13-55
Скорая помощь – 003, 8 (35-244) 2-29-44
Пожарная часть – 01, 911, 112, 8 (35-244) 2-37-35

Условные обозначения

– жилая застройка

– проезжая часть

– тротуар

– проулок

– движение транспортных средств

– движение детей в (из) ОУ

– вход на территорию ОУ

– движение детей на территории ОУ

– движение грузовых транспортных средств по территории ОУ

– место разгрузки (погрузки)

– ограждение ОУ

– предупреждающий знак «Дети»

– запрещающий знак «Ограничение максимальной скорости»

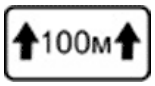

– знак дополнительной информации «Зона действия»

«Утверждаю»
Заведующий
МКДОУ «Медведский ДС»
Г.В. Черданцева

Планы-схемы МКДОУ «Медведский ДС»

1. Район расположения ОУ.
Пути движения транспортных средств и детей

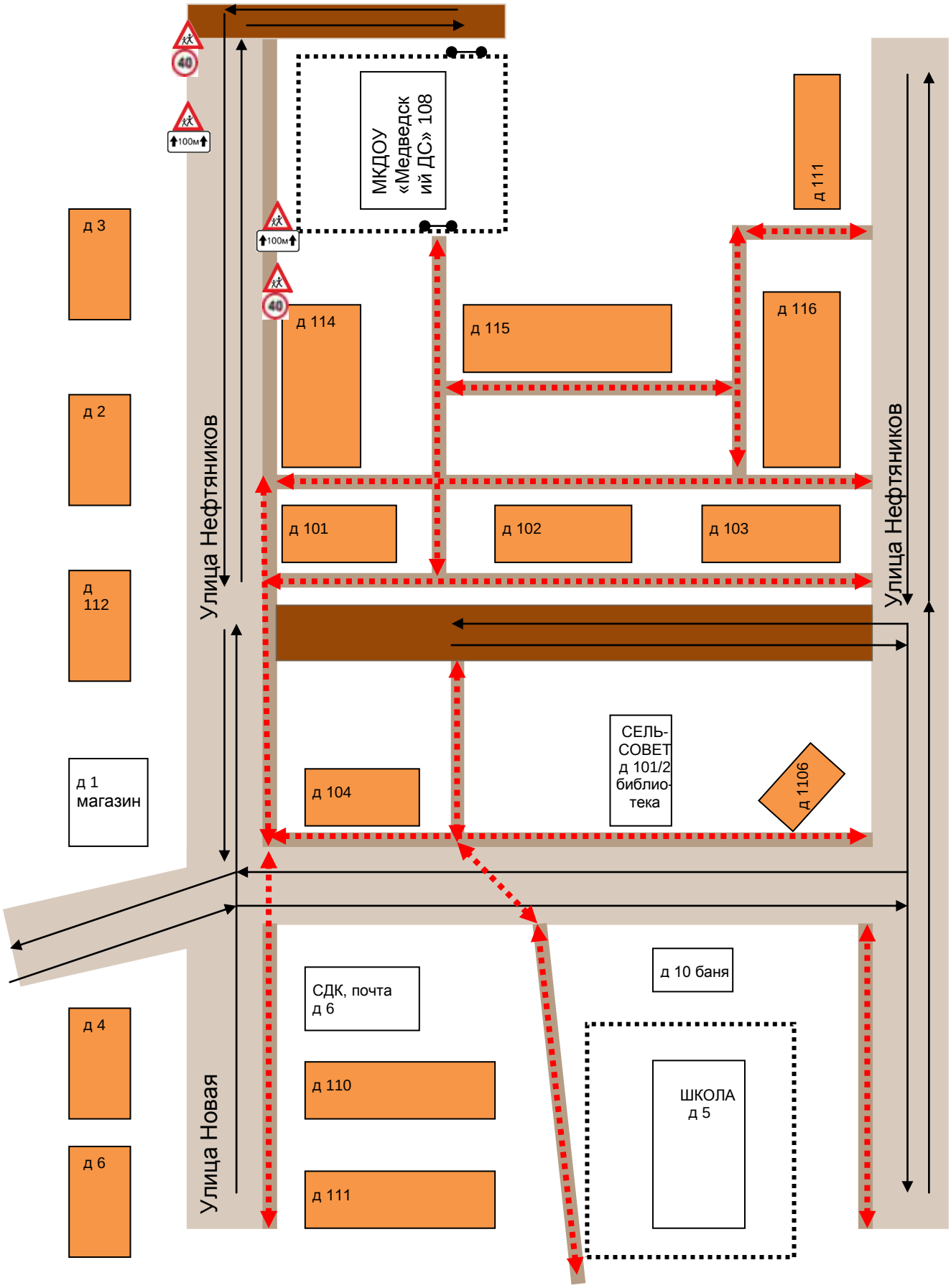

«Утверждаю»
Заведующий
МКДОУ «Медведский ДС»
Г.В. Черданцева

2. Маршруты движения организованных групп детей от образовательного учреждения до библиотеки, почты и школы

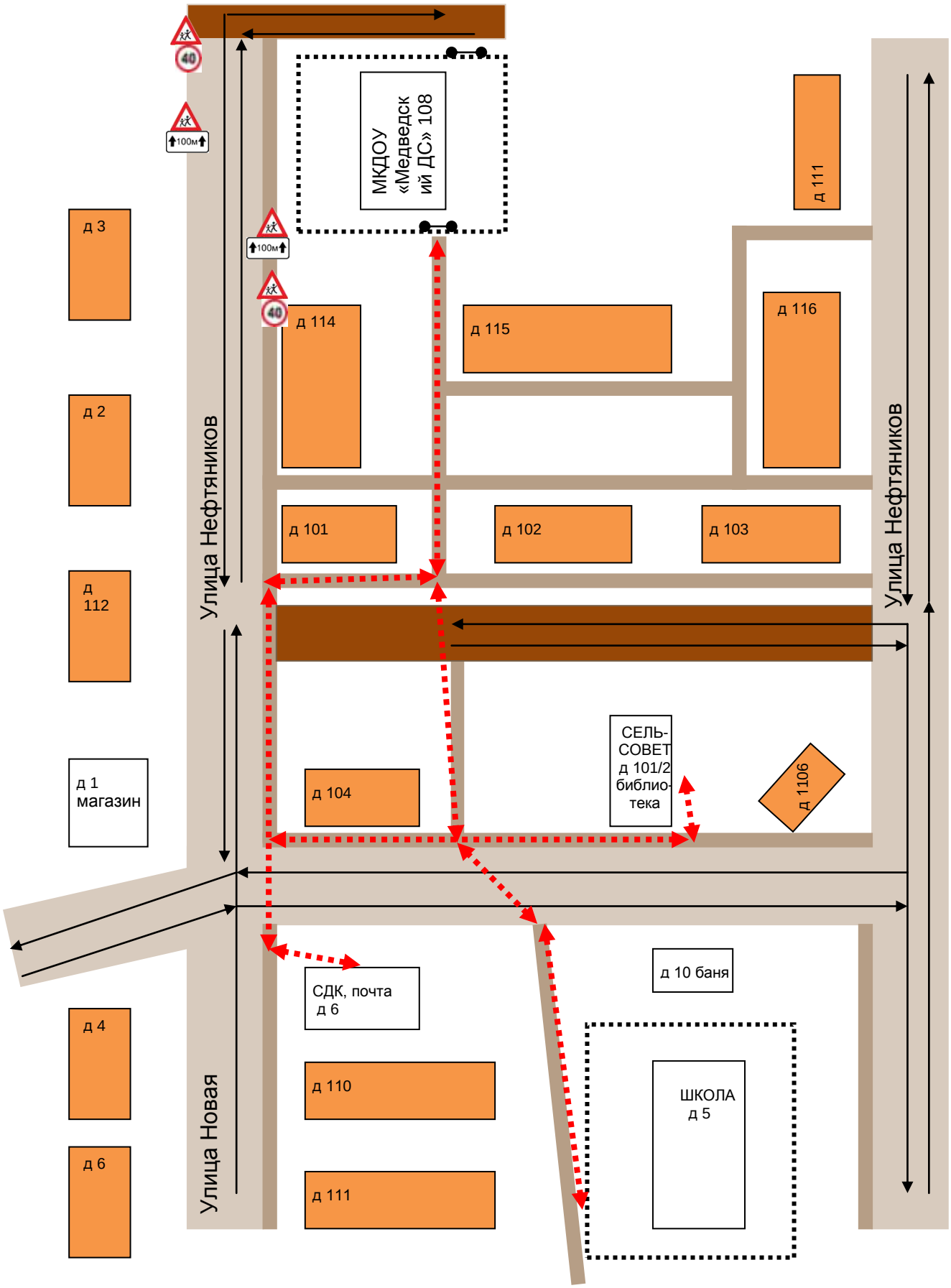

«Утверждаю»
Заведующий
МКДОУ «Медведский ДС»
Г.В. Черданцева

3. Пути движения транспортных средств к местам разгрузки (погрузки) и пути передвижения детей по территории ОУ

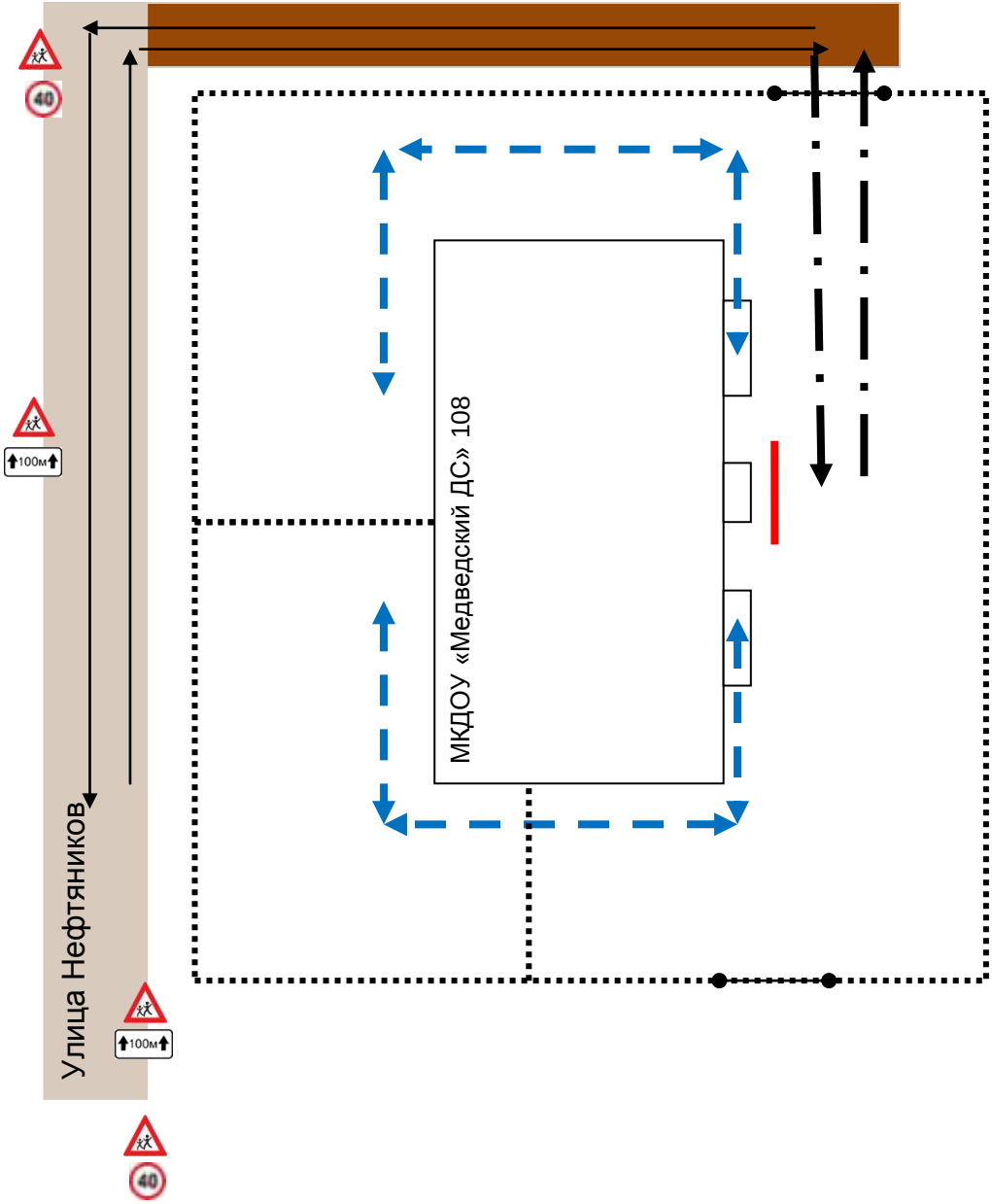

«Утвержден»
Заведующим МКДОУ «Медведский ДС»
Г.В. Черданцева
Приложение №1 к Приказу № 26
от 31.08.2016 г.

План работы муниципального казенного дошкольного образовательного учреждения «Медведский детский сад общеразвивающего вида «Берёзка» по ознакомлению детей с правилами дорожного движения и предупреждению детского дорожно-транспортного травматизма на 2016-2017 учебный год.

п / №	Мероприятия	Срок проведения	Ответственный.	Отм. о вып.
	Организация работы с воспитанниками.			
1	Экскурсия «Жизнь и здоровье детей» (безопасное поведение на улице)	Сентябрь	Голдобеева С.А.	
2	НОД «Социальный мир»: «Мы знакомимся с улицей»	Сентябрь	Тибекина О.Ю.	
3	Развлечение «ПДД»	Сентябрь	Шахматова О.Ю.	
4	Экскурсия в посёлок «Знай и выполняй правила уличного движения»	Октябрь	Голдобеева СА	
5	НОД «Развитие речи»: «Знакомься с улицей»	Октябрь	Шахматова О.Ю.	
6	Чтение художественной литературы. «Светофор» С.Я. Маршак	Октябрь	Тибекина О.Ю.	
7	Чтение художественной литературы. «Машина» А. Барто	Октябрь	Голдобеева СА	
8	НОД «Рисование»: «Зебра - остров безопасности».	Ноябрь	Тибекина О.Ю.	
9	НОД «Рисование»: «Мой друг - светофор».	Ноябрь	Тибекина О.Ю.	
10	НОД «Социальный мир»: «Как вести себя на дороге»?	Ноябрь	Тибекина О.Ю.	
11	НОД «Социальный мир»: «Все ли дети правильно ведут себя на дороге» (беседа по картине)	Декабрь	Шахматова О.Ю.	
12	НОД «Рисование»: «Дорожные знаки»	Декабрь	Голдобеева С.А.	
13	Режимный момент-прогулка. Беседа о транспорте.	Январь	Голдобеева С.А.	
14	Чтение художественной литературы. «Машины на нашей улице» М. Ильин, Е. Сигал.	Январь	Тибекина О.Ю.	
15	НОД «Ручной труд»: Изготовление моделей дорожных знаков.	Январь	Бахарева Г.А.	
16	Чтение художественной литературы. «Автомобиль» Н.Носов.	Февраль	Шахматова О.Ю.	
17	НОД «Социальный мир»: «Основы безопасности жизнедеятельности. Обращение с электроприборами» с использованием дидактического пособия - картины Стеркина.	Февраль	Голдобеева С.А.	
18	Режимный момент-прогулка. «Мы и дорога».	Февраль	Бахарева Г.А. Шахматова О.Ю. Голдобеева С.А.	
19	НОД: «Рисование»: «Мой папа работает ...».	Март	Тибекина О.Ю.	
20	Чтение художественной литературы. «Незнайка в большом городе» Н.Носов.	Март	Голдобеева С.А.	
21	Режимный момент-прогулка. Беседа о правилах поведения во время пожара».	Март	Бахарева Г.А.	
22	НОД «Социальный мир»: «Служба - «02».	Апрель	Тибекина О.Ю.	
23	Режимный момент - прогулка: «Беседа о правилах	Апрель	Голдобеева С.А.	

	поведения на дороге»			
24	Развлечение «Правила движения»	Май	Шахматова О.Ю. Тибекина О.Ю. Голдобеева С.А.	
25	Экскурсия. «Мы и дорога».	Май	Шахматова О.Ю.	
	Организация работы с родителями.			
1	Консультация. «Водитель! Будь внимателен!»	Сентябрь	Бахарева Г.А.	
2	Беседа: «Научите детей правильно вести себя на дороге»	Сентябрь	Голдобеева С.А.	
3	Консультация. «Как оградить ребёнка от беды».	Февраль	Шахматова О.Ю.	
4	Консультация. «Осторожно - гололёд»	Ноябрь	Голдобеева С.А.	
5	Оформление наглядной агитации - папки-передвижки: «Правила дорожного движения детям»	Май	Голдобеева С.А. Шахматова О.Ю.	
6	Привлечение помощи родителей при организации прогулок в лес	Летний период	Воспитатели	
	Организация работы с сотрудниками ДОУ.			
1	Издание приказа «О проведении мероприятий по безопасности дорожного движения»	Август	Черданцева Г.В.	
2	Назначение ответственного за организацию профилактики детского дорожно-транспортного травматизма	Август	Черданцева Г.В.	
3	«Месячник по безопасности дорожного движения»: ✓ Провести инструктирование детей по основам безопасности дорожного движения детей. ✓ Провести НОД по ознакомлению детей с правилами дорожного движения. ✓ Организовать конкурсы, викторины, соревнования и т.д. по закреплению с детьми правил дорожного движения; ✓ Провести развлечение «Правила движения». Ответственная: Тибекина Оксана Юрьевна. ✓ Оформить наглядную агитацию в «Уголках для родителей» по профилактике детского дорожно-транспортного травматизма. ✓ В группах оформить наглядный материал для детей по профилактике детского дорожно-транспортного травматизма, создать условия для самостоятельной деятельности детей по закреплению знаний, умений и навыков по безопасности дорожного движения.	Сентябрь	Шахматова О.Ю.	
4	Инструктаж по ОТ и ТБ: «Требования к организации образовательного процесса в ДОУ».	Сентябрь	Черданцева ГВ.	
5	Инструктаж по ОТ и ТБ: «Требования к организации образовательного процесса в ДОУ».	Май	Черданцева ГВ.	
6	Отчет о выполнении годового плана работы по ознакомлению детей с правилами дорожного движения и предупреждению детского дорожно-транспортного травматизма в 2013-2014 учебный год	Август	Шахматова О.Ю.	
7	Вводный инструктаж по программе обо всех мерах безопасности.	По мере необходимости.	Черданцева ГВ.	

Составители:
Черданцева Галина Владимировна - заведующий МКДОУ «Медведский ДС»
Тибекина Оксана Юрьевна - воспитатель МКДОУ «Медведский ДС», ответственный за организацию профилактики детского дорожно-транспортного травматизма